

Jornadas de Orientación Universitaria

Universidad de Cádiz
18-26 marzo

TODO
EMPIEZA
AQUÍ
#ELIJOUCA

FECHAS Y PROCEDIMIENTO PARA LA PREINSCRIPCIÓN

03

COMIENZA LA FASE DE LA PREINSCRIPCIÓN

Junio 2026							
	Lun	Mar	Mié	Jue	Vie	Sáb	Dom
23	1	2	3	4	5	6	7
24	8	9	10	11	12	13	14
25	15	16	17	18	19	20	21
26	22	23	24	25	26	27	28
27	29	30					

PREINSCRIPCIÓN
Fase Ordinaria

Del 11 al 22 de JUNIO

Julio 2026							
	Lun	Mar	Mié	Jue	Vie	Sáb	Dom
27			1	2	3	4	5
28	6	7	8	9	10	11	12
29	13	14	15	16	17	18	19
30	20	21	22	23	24	25	26
31	27	28	29	30	31		

PREINSCRIPCIÓN
Fase Extraordinaria

Del 09 al 14 de JULIO

FECHAS Y PROCEDIMIENTO PARA LA PREINSCRIPCIÓN

03

COMIENZA LA FASE DE LA PREINSCRIPCIÓN

✓  ¡IMPORTANTE! Se realiza UNA ÚNICA solicitud por internet para todos los Grados de las Universidades Públicas Andaluzas.



✓ **POR INTERNET:** Desde la web de Distrito Único Andaluz.

 Distrito Único Andaluz



✓ **DESDE UN ORDENADOR:**
Se recomienda no utilizar el móvil.

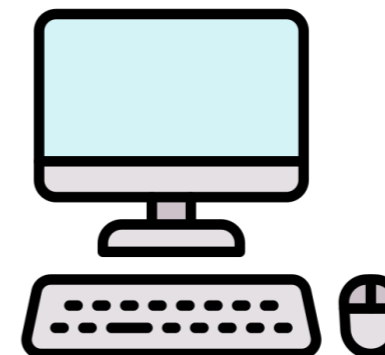

ACCESO A LA APLICACIÓN DE LA PREINSCRIPCIÓN

03

Tecleamos en el buscador “distrito único andaluz” y pulsamos en el primer enlace.

PREINSCRIPCIÓN (ACCESO A DUA)



Google

distrito unico andaluz

Imágenes

Notas de corte

Noticias

Master

Resultas

Pondera

Aproximadamente 191.000 resultados (0,23 segundos)



Junta de Andalucía
<https://www.juntadeandalucia.es> › sguit

[Acceso a la Universidad - Junta de Andalucía](#)

Logo DUA Distrito Único Andaluz ... Este portal esta destinado a quienes desean acceder a la Universidad en sus distintos niveles. GRADOS | Eventos Destacados.

[Exámenes y orientaciones](#)

Distrito Único Andaluz · Distrito Único Andaluz · Grados ...

 Distrito Único Andaluz



Grados

Másteres

Itinerarios Curriculares Concretos

Inicio

Este portal esta destinado a quienes desean acceder a la Universidad en sus distintos niveles.

GRADOS | [Eventos Destacados](#)

★ [Presentación de Solicitudes de la Fase de Extranjeros \(del 23/02 al 15/03\)](#)

Niveles de acceso

- [Grados](#)
- [Másteres Universitarios](#)
- [Itinerarios Curriculares Concretos](#)
- [Doctorados](#)

Otros enlaces de interés

- [Tasas de Inserción Laboral de Universitarios](#)
- [Tasas de adecuación laboral](#)

Una vez dentro pinchamos en la pestaña de Grados: Presentación de Solicitudes (Fase Ordinaria).

ACCESO A LA APLICACIÓN DE LA PREINSCRIPCIÓN

03

PREINSCRIPCIÓN (ACCESO A DUA)

Solicitud de Admisión a las Universidades Públicas de Andalucía
Acceso a Grados. Curso 2026/2027

DISTRITO ÚNICO ANDALUZ

Acceso a la Solicitud

Indique los siguientes datos para continuar. Si son correctos, el sistema incorporará, automáticamente, los datos que f...
Distrito Único Andaluz y sean útiles para formalizar su solicitud:

Fecha de Nacimiento (formato dd/mm/yyyy) / /

▶ Continuar ▶ Volver

Introduce tu Fecha de Nacimiento y pulsamos continuar.

Solicitud de Admisión a las Universidades Públicas de Andalucía

Cerrar esta ventana

Resumen de vías de acceso detectadas

- ✓ Incorporada a su solicitud
- ✗ No incorporada a su solicitud al existir una vía de acceso para el mismo cupo con mayor calificación

He superado las pruebas de acceso a la Universidad en el curso 2009/2010 o posterior

FASE GENERAL				
Universidad:	CÁDIZ			
Calificación Obtenida:	7.401			
Convocatoria y Año:	Ordinaria / 2012			
Materia de Modalidad:	QUIMICA			

FASE ESPECÍFICA		Calificación	Convocatoria y Año	Universidad
Materia		7.15	Ordinaria / 2012	CÁDIZ
MATEMATICAS II		10	Ordinaria / 2012	CÁDIZ
FISICA				

Si procedes de Bachiller de la comunidad andaluza y el sistema reconoce tus datos, aparecerá una ventana emergente con nuestros datos de la PAU.

En caso contrario, tendrás que introducir tu vía de acceso.

ACCESO A LA APLICACIÓN DE LA PREINSCRIPCIÓN

03

Arriba aparece una barra de progreso con los datos de la solicitud (es importante ver que al pasar de pestaña se pone en verde).



PREINSCRIPCIÓN (ACCESO A DUA)

Datos Personales

Nº Documento	61239318R	Segundo Apellido	Segundo	Nombre	Nombre	Sexo	Mujer
Primer Apellido	Primer	Teléfono fijo	956000000	Email	correopersonal@server.com		
Teléfono móvil	699000000	Número	46	Localidad	CHICLANA DE LA FRONTERA	Cód. Postal	11130
Calle	C/Larga	Nacionalidad	ESPAÑA				
Fecha Nacimiento	02 / 01 / 2000						

Aparecen nuestros datos personales y si falta algún dato lo introducimos.

Situaciones Personales

Discapacidad:

No tengo reconocida discapacidad

Tengo reconocido grado de discapacidad \geq 33% ; reconocimiento de incapacidad permanente en grado total, absoluta o gran invalidez; o de pertenecer a clases pasivas con reconocimiento de pensión de jubilación o de retiro por incapacidad permanente para el servicio o inutilidad; o puedo acreditar que he precisado de recursos y apoyos durante mi escolarización anterior asociada a una discapacidad permanente.

Tengo reconocida la discapacidad $<$ 33% con necesidades educativas especiales permanente asociadas al grado de discapacidad.

Deportista:

No tengo reconocida la condición

Tengo reconocida la condición de deportista de alto nivel por el Consejo Superior de Deportes o de alto rendimiento por un organismo de mi comunidad autónoma

Características sociales:

No tengo reconocido características sociales

Soy perceptor/a de la renta mínima de inserción o miembro de una unidad de convivencia beneficiarias de ella o Soy perceptor/a del ingreso mínimo vital o miembro de una unidad de convivencia beneficiarias de ella y tengo residencia en Andalucía.

Es muy importante que estén el teléfono móvil y el e-mail porque serán los medios para comunicarse con DUA.

También debemos señalar si tenemos alguna discapacidad, somos deportistas de alto nivel o presentamos alguna característica social.

ACCESO A LA APLICACIÓN DE LA PREINSCRIPCIÓN

03

PREINSCRIPCIÓN (ACCESO A DUA)



Solicitud de Admisión a las Universidades Públicas de Andalucía
Acceso a Grados. Curso 2024/2025

DISTRITO ÚNICO ANDALUZ

Anterior | DATOS PERSONALES | VÍAS DE ACCESO | **PETICIONES** | SIMULTANEIDAD | VALIDACIÓN Y GRABACIÓN | Siguiente

Peticiones
i Ayuda!

Pulse aquí para conocer el cálculo de sus notas de admisión

*Indique uno o más criterios de búsqueda y pulse **Buscar** para encontrar los grados ofertados en Andalucía que se ajusten a su interés. Puede efectuar cuantas búsquedas sea necesario para localizar y agregar cuantas peticiones desee.*

Universidad: CÁDIZ
Titulación: Cualquiera
Familia: Cualquiera
Titularidad del Centro: Cualquiera

▶ Buscar ▶ Nueva Búsqueda

Puedes realizar las búsquedas de las titulaciones en las que quieres solicitar plaza.

Si pinchamos por la Universidad de Cádiz aparecen todos los grados que oferta la UCA y podemos seleccionar todos los GRADOS que queremos.

FECHAS Y PROCEDIMIENTO PARA LA PREINSCRIPCIÓN

03

Registradas en su solicitud por orden de preferencia

Nº	Código	Universidad	Titulación	Centro
1	202004	CÁDIZ	GRADO EN FINANZAS Y CONTABILIDAD	F. CIENC. ECON. Y EMPRES.
2	211200	CÁDIZ	GRADO EN INGENIERÍA EN DIS. INDUS. Y DESARROLLO DEL PRODUCTO	E. SUPERIOR DE INGENIERIA
3	225502	CÁDIZ	GRADO EN ADMINISTRACION Y DIRECCIÓN DE EMPRESAS	F. CIENC. ECON. Y EMPRES.
4	239006	CÁDIZ	GRADO EN MATEMÁTICAS	F. CIENCIAS

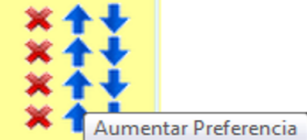

64 Resultados. Pulse sobre cualquier columna para agregar la petición a su solicitud

Estado de Verificación: Verificado por Agencia de Evaluación En proceso de Verificación

Titularidad del Centro: Público Adscrito

Ramas del Conocimiento: **AYH** Arte y Humanidades - **C** Ciencias - **IYA** Ingeniería y Arquitectura - **SD** Ciencias de la Salud - **SYJ** Sociales y Jurídicas

Tipo	Código	Universidad	Titulación	Centro	Área	Localidad
<input checked="" type="checkbox"/>	202004	CÁDIZ	GRADO EN FINANZAS Y CONTABILIDAD	F. CIENC. ECON. Y EMPRES.	SYJ	CADIZ
<input checked="" type="checkbox"/>	202500	CÁDIZ	GRADO EN ENFERMERÍA	F. ENFERMERIA Y FISIOT.	SD	CADIZ
<input checked="" type="checkbox"/>	202515	CÁDIZ	GRADO EN ENFERMERÍA	F. ENFERMERIA (ALG)	SD	ALGECIRAS (CADIZ)
<input checked="" type="checkbox"/>	202534	CÁDIZ	GRADO EN ENFERMERÍA	F. ENFERM. Y FIS. (JER)	SD	JEREZ DE LA FRONTERA (CADIZ)
<input checked="" type="checkbox"/>	202549	CÁDIZ	GRADO EN ENFERMERÍA	C. ENF. SALUS INFIRM. (A)	SD	CADIZ
<input checked="" type="checkbox"/>	203504	CÁDIZ	GRADO EN FISIOTERAPIA	F. ENFERMERIA Y FISIOT.	SD	CADIZ
<input checked="" type="checkbox"/>	204016	CÁDIZ	GRADO EN GESTIÓN Y ADMINISTRACIÓN PÚBLICA	F. CC. SOC. Y COMUN. (JE)	SYJ	JEREZ DE LA FRONTERA (CADIZ)
<input checked="" type="checkbox"/>	208006	CÁDIZ	GRADO EN RELACIONES LABORALES Y RECURSOS HUMANOS	F. CIENCIAS DEL TRABAJO	SYJ	CADIZ
<input checked="" type="checkbox"/>	208010	CÁDIZ	GRADO EN RELACIONES LABORALES Y RECURSOS HUMANOS	F. CIENCIAS TRABAJO (ALG)	SYJ	ALGECIRAS (CADIZ)
<input checked="" type="checkbox"/>	208502	CÁDIZ	GRADO EN TRABAJO SOCIAL	F. CIENCIAS TRABAJO (JE)	SYJ	JEREZ DE LA FRONTERA (CADIZ)
<input checked="" type="checkbox"/>	208730	CÁDIZ	GRADO EN TURISMO	F. CC. SOC. Y COMUN. (JE)	SYJ	JEREZ DE LA FRONTERA (CADIZ)
<input checked="" type="checkbox"/>	211200	CÁDIZ	GRADO EN INGENIERÍA EN DIS. INDUS. Y DESARROLLO DEL PRODUCTO	E. SUPERIOR DE INGENIERIA IYA		CADIZ
<input checked="" type="checkbox"/>	221702	CÁDIZ	GRADO EN INGENIERÍA AEROESPACIAL	E. SUPERIOR DE INGENIERIA IYA		CADIZ
<input checked="" type="checkbox"/>	222501	CÁDIZ	GRADO EN INGENIERÍA CIVIL	F. POLITÉC. SUPERIOR (ALG) IYA		ALGECIRAS (CADIZ)
<input checked="" type="checkbox"/>	223009	CÁDIZ	GRADO EN INGENIERÍA EN TECNOLOGÍAS INDUSTRIALES			
<input checked="" type="checkbox"/>	223013	CÁDIZ	GRADO EN INGENIERÍA EN TECNOLOGÍAS INDUSTRIALES			
<input checked="" type="checkbox"/>	223505	CÁDIZ	GRADO EN INGENIERÍA INFORMÁTICA			

Es IMPORTANTE ORDENAR ESTA SELECCIÓN SEGÚN NUESTRA PREFERENCIA, para ello disponemos de unos botones en forma de flecha a la derecha para moverlas o unas aspas rojas por si queremos eliminarla.

Si seleccionamos un centro adscrito nos puede ocasionar un coste adicional, esto se advertirá en una ventana emergente.

PREINSCRIPCIÓN (ACCESO A DUA)

FECHAS Y PROCEDIMIENTO PARA LA PREINSCRIPCIÓN

03

PREINSCRIPCIÓN (ACCESO A DUA)

La simultaneidad de estudios supone que el alumno pretende matricularse en dos grados diferentes (no ofertados como dobles grados), es decir, pretende hacer simultáneamente dos carreras universitarias.

En esta pantalla puedes marcar la simultaneidad de estudios, que no es lo mismo que un doble Grado.

Los alumnos con Altas Capacidades Intelectuales deben marcar NO, y contactar con la Oficina de Admisión y adjuntar la documentación acreditativa.

FECHAS Y PROCEDIMIENTO PARA LA PREINSCRIPCIÓN

03

PREINSCRIPCIÓN (ACCESO A DUA)

DISTRITO ÚNICO ANDALUZ

Anterior

DATOS PERSONALES VÍAS DE ACCESO PETICIONES SIMULTANEIDAD VALIDACIÓN Y GRABACIÓN

Validación y Grabación de la solicitud

 Su solicitud no presenta errores y está lista para su grabación

Para proceder a su grabación, por favor confirme aquí su teléfono móvil y su correo electrónico, asigne una contraseña a su solicitud y pulse Grabar Solicitud

Teléfono móvil

Correo Electrónico

Contraseña 8 a 12 caracteres con mayúsculas, minúsculas, números y símbolos (entre "-", "_" y ".")

Repita Contraseña

[▶ Grabar Solicitud](#)

NO OLVIDES GRABAR TU SOLICITUD

De nuevo introducimos nuestro teléfono y email y le damos a grabar solicitud. **LA CONTRASEÑA SÓLO SIRVE PARA LA PREINSCRIPCIÓN.**

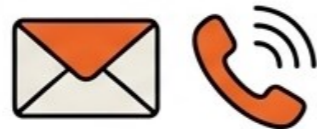

Revisa bien tus datos de contacto.

El teléfono móvil y el e-mail que introduzcas serán la única vía de comunicación del DUA contigo.

FECHAS Y PROCEDIMIENTO PARA LA PREINSCRIPCIÓN

03



Validación y Grabación de la solicitud

Su solicitud contiene los siguientes errores y no puede ser grabada mientras no sean reparados

Haga click sobre los errores para navegar al campo correspondiente

SECCIÓN	CAMPO	Descripción
Vías de acceso		Debe indicar las vías de acceso por las que solicita su admisión
Peticiones		Cumplimente la relación de estudios que solicita
Simultaneo	Simultaneo	Indique si desea simultanear estudios

Por el contrario, si existe algún error en la solicitud, no podrás grabarla y se te solicitará que modifiques los errores encontrados.

PREINSCRIPCIÓN (ACCESO A DUA)

LISTAS DE ADJUDICACIÓN Y RESULTAS. FASE ORDINARIA

ADJUDICACIONES. FECHAS Y LISTAS

**PRIMERA
ADJUDICACIÓN
3 DE JULIO**

01



**SEGUNDA
ADJUDICACIÓN
16 DE JULIO**

02

03

**LISTAS DE
RESULTAS**

5 LISTAS

**24-JULIO; 3, 11, 24 SEPTIEMBRE
8-OCTUBRE**

04



LISTAS DE ADJUDICACIÓN Y RESULTAS. FASE EXTRAORDINARIA

ADJUDICACIONES. FECHAS Y LISTAS

**PRIMERA
ADJUDICACIÓN**
24 - DE JULIO

01



**SEGUNDA
ADJUDICACIÓN**
3 - DE SEPTIEMBRE

02

03

**LISTAS DE
RESULTAS**
3 LISTAS
11 Y 24 SEPTIEMBRE
8-OCTUBRE

04



LISTAS DE ADJUDICACIÓN Y RESULTAS. FASE ORDINARIA

04

ADJUDICACIONES. FECHAS Y LISTAS

Consulta la 1º adjudicación y las notas de corte.

3 DE JULIO

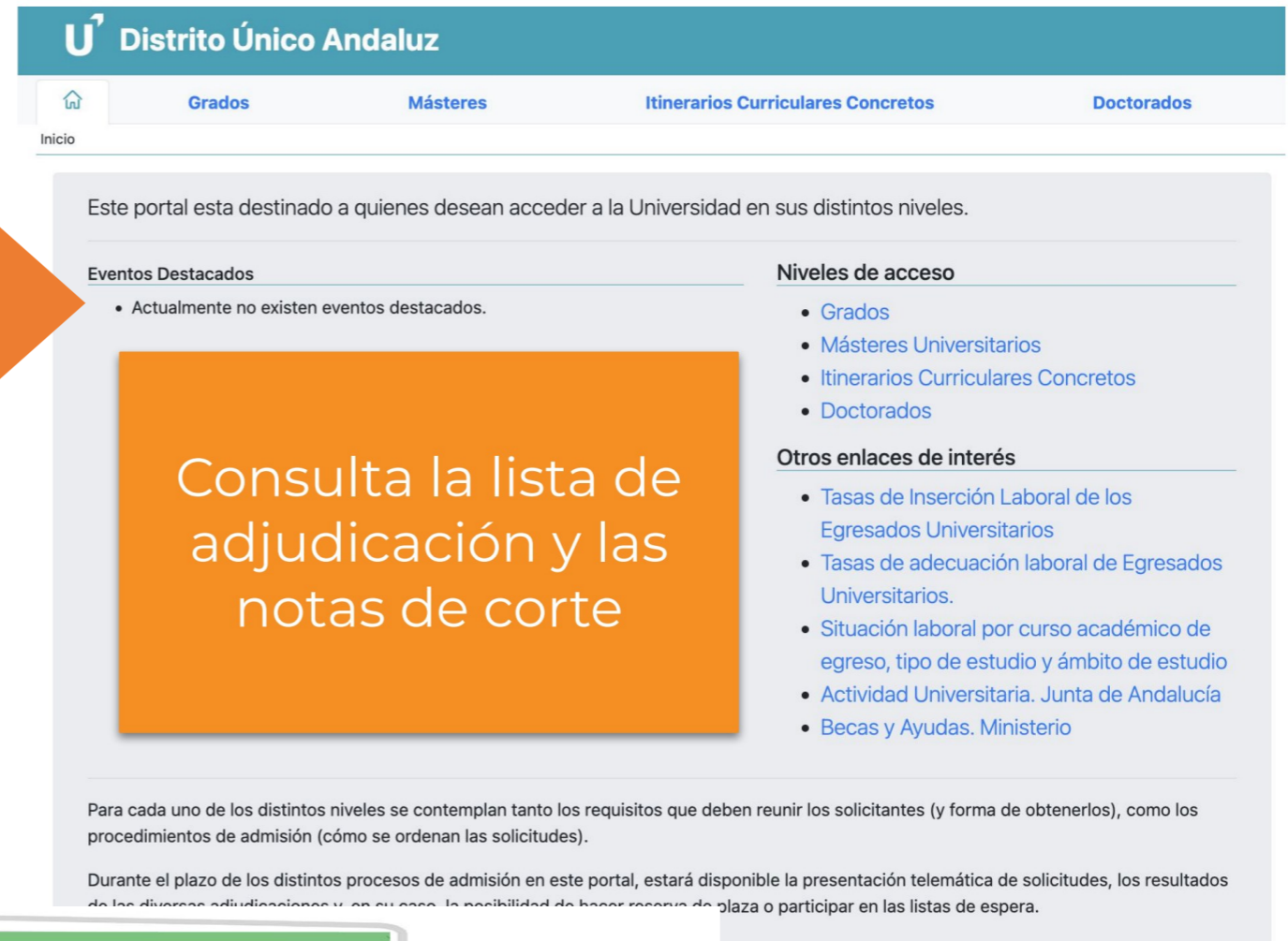
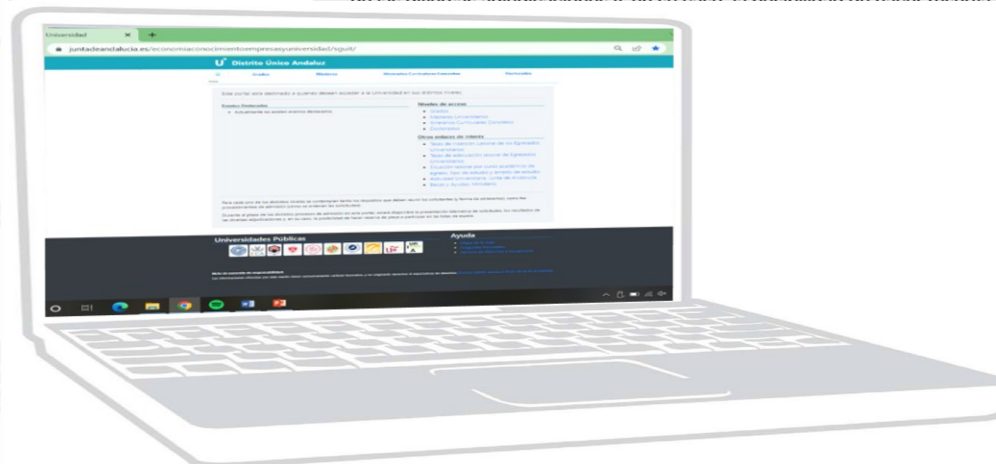

U Distrito Único Andaluz

Inicio | Grados | Másteres | Itinerarios Curriculares Concretos | Doctorados

Este portal esta destinado a quienes desean acceder a la Universidad en sus distintos niveles.

Eventos Destacados

- Actualmente no existen eventos destacados.

Niveles de acceso

- Grados
- Másteres Universitarios
- Itinerarios Curriculares Concretos
- Doctorados

Otros enlaces de interés

- Tasas de Inserción Laboral de los Egresados Universitarios
- Tasas de adecuación laboral de Egresados Universitarios.
- Situación laboral por curso académico de egreso, tipo de estudio y ámbito de estudio
- Actividad Universitaria. Junta de Andalucía
- Becas y Ayudas. Ministerio

Para cada uno de los distintos niveles se contemplan tanto los requisitos que deben reunir los solicitantes (y forma de obtenerlos), como los procedimientos de admisión (cómo se ordenan las solicitudes).

Durante el plazo de los distintos procesos de admisión en este portal, estará disponible la presentación telemática de solicitudes, los resultados de las diversas adjudicaciones y, en su caso, la posibilidad de hacer reserva de plaza o participar en las listas de espera.

Consulta la lista de adjudicación y las notas de corte

ADMISIÓN Y MATRÍCULA EN LA UNIVERSIDAD

04

SITUACIÓN DE LA SOLICITUD

Resumen del Estado de su Solicitud y Acciones a Realizar

Le comunicamos que ha obtenido Ud. la plaza de su primera preferencia:

- Código: 211200
- Titulación: INGENIERÍA EN DIS. INDUS. Y DESARROLLO DEL PRODUCTO
 - Centro: E. SUPERIOR DE INGENIERÍA
 - Universidad: CÁDIZ

Por tanto, deberá formalizar la correspondiente matrícula entre los días 15/07/2013 y 18/07/2013 (ambos incluidos). En caso de no realizar la matrícula, su solicitud quedará excluida del proceso de preinscripción para las universidades públicas de Andalucía en aquellas peticiones donde exista lista de espera.

No obstante, en caso de querer presentar reclamación, podrá hacerlo entre los días 15/07/2013 y 17/07/2013 en una oficina de preinscripción.

Le informamos que, para realizar la matrícula en una universidad de Andalucía, deberá acceder a la página web de la correspondiente universidad y seguir los pasos que en ella se indiquen. En el supuesto de que la universidad le solicite para la matrícula una contraseña, le recordamos que es: 78AJ9A.

Para hacer la matrícula o consultar información de la universidad, enlace con <http://www.uca.es>

Datos Personales del Solicitante

Nombre:	GUSTAVO GUSTAVO, GUSTAVO
DNI o NIF:	44444
Reconocido 33% de discapacidad:	NO
Deportista Alto Nivel:	NO
Simultaneidad de estudios:	NO

Datos Académicos del Solicitante:

Cupo de Acceso:	Calificación:	Convocatoria:	Situación:
PAU 2009/2010 o posterior	Calificación Fase General: 5.527	Ord. 2010	✓

Relación de Estudios por Orden de Preferencia:

Nº	Código	Titulación	Nota de Admisión	Materias Fase Específica seleccionados: Nota (Parámetro)	Estado de la petición
Nº 1	Código: 211200	INGENIERÍA EN DIS. INDUS. Y DESARROLLO DEL PRODUCTO ESCUELA TÉCNICA SUPERIOR DE INGENIERÍA CÁDIZ	5.527		ADMITIDA, MATRÍCULA OBLIGATORIA
Nº 2	Código: 223505	INGENIERÍA INFORMÁTICA ESCUELA TÉCNICA SUPERIOR DE INGENIERÍA CÁDIZ	5.527		---

MATRÍCULA OBLIGATORIA

AUTOMATRÍCULA
en el grado donde has
sido admitido/a
(PÁGINA DE LA UCA)

ADMISIÓN EN 1º PREFERENCIA ELEGIDA.

ADMISIÓN Y MATRÍCULA

ADMISIÓN Y MATRÍCULA EN LA UNIVERSIDAD

04

ADMISIÓN Y MATRÍCULA

IMPORTANTE: El proceso no habrá concluido hasta que no obtenga un PDF con los datos que esta introduciendo, eso garantiza que la grabación se ha producido correctamente en nuestros sistemas.

Pref	Petición	Univer.	Grado en	Centro	Accion	Subir	Bajar	Avisos
1	802529	SEVILLA	ENFERMERÍA	FACULTAD DE ENFER., FISIOT. Y PODOL. (HOSPITAL V. ROCÍO)	Confirmar	↑	↓	
2	802501	SEVILLA	ENFERMERÍA	FACULTAD DE ENFER., FISIOT. Y PODOL. (HOSPITAL V. MACARENA)	Confirmar	↑	↓	
3	802548	SEVILLA	ENFERMERÍA	FACULTAD DE ENFER., FISIOT. Y PODOL. (HOSPITAL V. VALME)	Confirmar	↑	↓	
4	802514	SEVILLA	ENFERMERÍA	CENTRO DE ENFERMERÍA DE LA CRUZ ROJA (ADS.)	Confirmar	↑	↓	
5	802552	SEVILLA	ENFERMERÍA	CENTRO DE ENFERMERÍA DE SAN JUAN DE DIOS (ADS.)	Confirmar	↑	↓	
6	502505	HUELVA	ENFERMERÍA	FACULTAD DE ENFERMERÍA	Confirmar	↑	↓	
7	202534	CÁDIZ	ENFERMERÍA	FACULTAD DE ENFERMERÍA Y FISIOTERAPIA (JEREZ)	Confirmar	↑	↓	
8	302509	CÓRDOBA	ENFERMERÍA	FACULTAD DE MEDICINA Y ENFERMERÍA	Confirmar	↑	↓	
9	202500	CÁDIZ	ENFERMERÍA	FACULTAD DE ENFERMERÍA Y FISIOTERAPIA	Confirmar	↑	↓	
10	202515	CÁDIZ	ENFERMERÍA	FACULTAD DE ENFERMERÍA (ALGECIRAS)	Confirmar	↑	↓	
11	402507	GRANADA	ENFERMERÍA	FACULTAD DE CIENCIAS DE LA SALUD	Confirmar	↑	↓	
12	702501	MÁLAGA	ENFERMERÍA	FACULTAD DE CIENCIAS DE LA SALUD	Confirmar	↑	↓	
13	602503	JAÉN	ENFERMERÍA	FACULTAD DE CIENCIAS DE LA SALUD	Confirmar	↑	↓	
14	702516	MÁLAGA	ENFERMERÍA	CENTRO ENFERMERÍA "VIRGEN DE LA PAZ" (ADS) (RONDA)	Confirmar	↑	↓	
15	802533	SEVILLA	ENFERMERÍA	CENTRO DE ESTUDIOS UNIV. FRANCISCO MALDONADO (ADS.) (OSUNA)	Confirmar	↑	↓	
16	202549	CÁDIZ	ENFERMERÍA	CENTRO DE ENFERMERÍA "SALUS INFIRMORUM" (ADS)	Reservar	↑	↓	
17	402526	GRANADA	ENFERMERÍA	FACULTAD DE ENFERMERÍA "F. GONZÁLEZ AZCUNE" (CEUTA)	No Procede	↑	↓	!
18	806504	SEVILLA	ÓPTICA Y OPTOMETRÍA	FACULTAD DE FARMACIA	No Procede	↑	↓	!
19	830509	SEVILLA	FARMACIA	FACULTAD DE FARMACIA	No Procede	↑	↓	!
20	829506	SEVILLA	DERECHO	FACULTAD DE DERECHO	No Procede	↑	↓	!

Confirmar lista de espera
Puedes alterar el orden.

ADMISIÓN EN 2º PREFERENCIA Y SUCESIVAS.

Hacer la Matrícula o Reserva.

¡¡OJO!!

AL REALIZAR LA MATRÍCULA RENUNCIAS A LAS TITULACIONES DE LA LISTA DE ESPERA.

ADMISIÓN Y MATRÍCULA EN LA UNIVERSIDAD

04

ADMISIÓN Y MATRÍCULA

SITUACIÓN DE LA SOLICITUD

SITUACIÓN SOLICITUD CONFIRMACIÓN RESERVA FINALIZACIÓN Y RESGUARDO Siguiente

Resumen del Estado de su Solicitud y Acciones a Realizar

Le comunicamos que en esta primera adjudicación no ha obtenido Ud. ninguna plaza de las relacionadas en su solicitud, por lo que si desea seguir en las listas de espera de sus peticiones, **deberá confirmar su participación en las mismas** en esta web. En caso de no confirmar dicha participación en, al menos, una de sus peticiones, entenderemos que no le interesa seguir participando en el proceso y su solicitud quedará excluida del mismo.

Si entiende que algún dato no es correcto, podrá presentar reclamación entre los días 15/07/2013 y 17/07/2013 en las oficinas de preinscripción.

En la próxima adjudicación del 24/07/2013, en caso de que su puntuación sea suficiente, se le asignará la mejor de las plazas posibles según sus preferencias.

Datos Personales del Solicitante

Nombre: GUSTAVO GUSTAVO, GUSTAVO
DNI o NIF: 11111
Reconocido 33% de discapacidad: NO
Deportista Alto Nivel: NO
Simultaneidad de estudios: NO

Datos Académicos del Solicitante:

Cupo de Acceso: PAU 2009/2010 o posterior
Calificación Fase General: 5.682
Convocatoria: Ord. 2012
Situación:

Relación de Estudios por Orden de Preferencia:

Nº	Código	Logo	Facultad	Cupo de Acceso	Nota de Admisión	Materias Fase Específica seleccionados: Nota (Parámetro)	Estado de la petición
Nº 1	830509		FARMACIA FACULTAD DE FARMACIA SEVILLA	PAU 2009/2010 o posterior	6.952	- BIOLOGIA: 6.35 (0.2)	49 en la Lista de Espera. Pulse aquí para confirmar seguir en lista de espera
Nº 2	826505		BIOLOGÍA FACULTAD DE BIOLOGÍA SEVILLA	PAU 2009/2010 o posterior	6.952	- BIOLOGIA: 6.35 (0.2)	53 en la Lista de Espera. Pulse aquí para confirmar seguir en lista de espera
Nº 3	808710		TURISMO FACULTAD DE TURISMO Y FINANZAS SEVILLA	PAU 2009/2010 o posterior	6.317	- BIOLOGIA: 6.35 (0.1)	51 en la Lista de Espera. Pulse aquí para confirmar seguir en lista de espera
Nº 4	802529		ENFERMERÍA FACULTAD DE ENFER., FISIOT. Y PODOL. (HOSPITAL V. ROCÍO) SEVILLA	PAU 2009/2010 o posterior	6.952	- BIOLOGIA: 6.35 (0.2)	417 en la Lista de Espera. Pulse aquí para confirmar seguir en lista de esp
Nº 5	927000		CIENCIAS AMBIENTALES FACULTAD CIENCIAS EXPERIMENTALES PABLO DE OLAVIDE	PAU 2009/2010 o posterior	6.952	- BIOLOGIA: 6.35 (0.2)	85 en la Lista de Espera. Pulse aquí para confirmar seguir en lista de espera
Nº 6	430506		FARMACIA FACULTAD DE FARMACIA GRANADA	PAU 2009/2010 o posterior	6.952	- BIOLOGIA: 6.35 (0.2)	5 en la Lista de Espera. Pulse aquí para confirmar seguir en lista de espera

EN LISTA DE ESPERA EN TODAS LAS PETICIONES.

Estado de la petición:
49 en la Lista de Espera.
Pulse aquí para confirmar seguir en lista de espera

ADMISIÓN Y MATRÍCULA EN LA UNIVERSIDAD

04



CONFIRMACIÓN DE PARTICIPACIÓN EN LAS LISTAS DE ESPERA 2014/2015

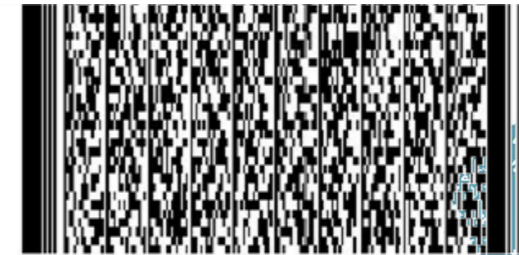

Don/Doña gustavo gustavo gustavo, con dni 33333, ha confirmado su participación en aquellas peticiones en las que la columna 'SITUACIÓN' figura un CONFIRMADA ó RESERVADA, en otro caso, esta renunciando a continuar en la lista de espera donde figure la palabra DESISTIDA.

Nº PETICIÓN	TITULACIÓN	UNIVERSIDAD	CENTRO	SITUACIÓN	
1	802529	ENFERMERÍA	SEVILLA	FACULTAD DE ENFER., FISIOT. Y PODOL. (HOSPITAL V. ROCIO)	Confirmada
2	802501	ENFERMERÍA	SEVILLA	FACULTAD DE ENFER., FISIOT. Y PODOL. (HOSPITAL V. MACARENA)	Confirmada
3	104003	GESTION Y ADMINISTRACIÓN PÚBLICA	ALMERIA	FACULTAD DE DERECHO	Si sobran plazas
4	802548	ENFERMERÍA	SEVILLA	FACULTAD DE ENFER., FISIOT. Y PODOL. (HOSPITAL V. VALME)	Confirmada
5	802514	ENFERMERÍA	SEVILLA	CENTRO DE ENFERMERÍA DE LA CRUZ ROJA (ADS.)	Confirmada
6	802552	ENFERMERÍA	SEVILLA	CENTRO DE ENFERMERÍA DE SAN JUAN DE DIOS (ADS.)	Confirmada
7	502505	ENFERMERÍA	HUELVA	FACULTAD DE ENFERMERÍA	Confirmada
8	202534	ENFERMERÍA	CADIZ	FACULTAD DE ENFERMERÍA Y FISIOTERAPIA (JEREZ)	Confirmada
9	302509	ENFERMERÍA	CÓRDOBA	FACULTAD DE MEDICINA Y ENFERMERÍA	Confirmada
10	202500	ENFERMERÍA	CADIZ	FACULTAD DE ENFERMERÍA Y FISIOTERAPIA	Confirmada
11	202515	ENFERMERÍA	CADIZ	FACULTAD DE ENFERMERÍA (ALGECIRAS)	Confirmada
12	402507	ENFERMERÍA	GRANADA	FACULTAD DE CIENCIAS DE LA SALUD	Confirmada
13	702501	ENFERMERÍA	MÁLAGA	FACULTAD DE CIENCIAS DE LA SALUD	Confirmada
14	602503	ENFERMERÍA	JAÉN	FACULTAD DE CIENCIAS DE LA SALUD	Confirmada
15	702516	ENFERMERÍA	MÁLAGA	CENTRO ENFERMERÍA "VIRGEN DE LA PAZ" (ADS) (RONDA)	Confirmada
16	802533	ENFERMERÍA	SEVILLA	CENTRO DE ESTUDIOS UNIV. FRANCISCO MALDONADO (ADS.) (OSUNA)	Confirmada
17	202549	ENFERMERÍA	CADIZ	CENTRO DE ENFERMERÍA "SALUS INFIRMORUM" (ADS)	Reservada
18	402526	ENFERMERÍA	GRANADA	FACULTAD DE ENFERMERÍA "F. GONZALEZ AZCUNE" (CEUTA)	No procede
19	806504	ÓPTICA Y OPTOMETRÍA	SEVILLA	FACULTAD DE FARMACIA	No procede
20	830509	FARMACIA	SEVILLA	FACULTAD DE FARMACIA	No procede
21	829506	DERECHO	SEVILLA	FACULTAD DE DERECHO	No procede
22	929504	DERECHO	PABLO DE OLAVIDE	FACULTAD DE DERECHO	No procede
23	826505	BIOLOGÍA	SEVILLA	FACULTAD DE BIOLOGÍA	No procede
24	822004	INGENIERÍA AGRÍCOLA	SEVILLA	E.T.S. INGENIERÍA AGRONÓMICA	No procede

ADMISIÓN Y MATRÍCULA

ADMISIÓN Y MATRÍCULA EN LA UNIVERSIDAD

04

2º LISTA DE ADJUDICACIÓN (16 DE JULIO)

NO ES POSIBLE RESERVAR

DEBES **MATRICULARTE** PARA CONSERVAR LA QUE TE HAYAN ADJUDICADO

- ✓ SI QUIERES SEGUIR EN LAS LISTAS DE ESPERA, DEBES **CONFIRMAR** LAS QUE TE INTERESEN.
- ✓ SI AÚN NO TE HAN ADJUDICADO NINGUNA, DEBES CONFIRMAR QUE DESEAS PERMANECER EN LAS LISTAS DE ESPERA DE LAS TITULACIONES QUE TE INTERESEN.

ADMISIÓN Y MATRÍCULA EN LA UNIVERSIDAD

04

LISTAS DE RESULTAS

¿QUÉ SUCEDE EN **LAS LISTAS DE RESULTAS**?

NO ES POSIBLE RESERVAR

**SI TE ADJUDICAN UNA
TITULACIÓN DE MEJOR
PREFERENCIA**



TIENES QUE

MATRICULARTE

Y

ANULAR LA ANTERIOR
MATRÍCULA (SI LA HICISTE)

**SI QUIERES SEGUIR EN LAS LISTAS DE ESPERA, DEBES, ADEMÁS,
CONFIRMAR LAS QUE TE INTERESEN.**

**SI NO TE HAN ADJUDICADO NINGUNA, CONFIRMA LAS LISTAS DE
ESPERA QUE TE INTERESEN.**

ADMISIÓN Y MATRÍCULA EN LA UNIVERSIDAD

04

uca.
UNIVERSIDAD
DE CÁDIZ

NO te olvides

¡TIENES QUE MATRICULARTE!

¡Te esperamos!

AUTOMATRÍCULA



ADMISIÓN Y MATRÍCULA



629 67 00 01

informacion.alumnado@uca.es



webacceso.uca.es

Vicerrectorado de Estudiantes

Plaza Falla, 8 Cádiz

Tfno: 956015359 // 5350



+ INFO



 629 67 00 01

 orienta@uca.es

 956 01 5359 / 5350

 **UCA** | Universidad
de Cádiz